

뉴로하모니S 소프트웨어 설치법

(주)파낙토스

<http://www.panaxtos.com/>

<http://www.ibraincenter.net/>

프로그램 다운로드 하기



파낙토스 홈페이지에서 고객지원 메뉴로 들어갑니다.



고객지원 메뉴에서 다운로드를 선택합니다. 그러면 '권한이 없습니다'라는 메시지가 뜹니다. 확인을 누르면 로그인창이 뜹니다.

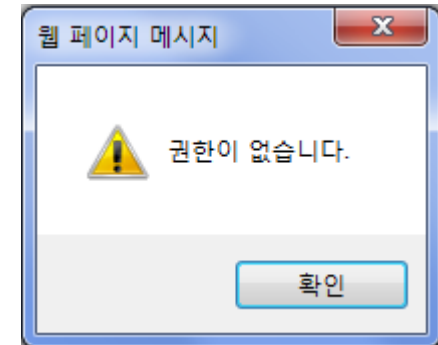

회원이면 회원아이디와 패스워드를 입력하고 로그인하세요. 아직 회원이 아니면 회원가입을 하세요. 오직 회원만이 프로그램 다운로드가 가능합니다.

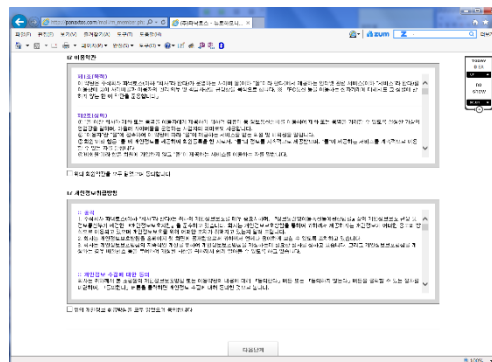

회원가입을 선택하면 약관동의하는 메뉴가 뜹니다. 이용약관과 개인정보취급방침에 동의하는 상자에 체크하고 '다음단계'를 누르세요.

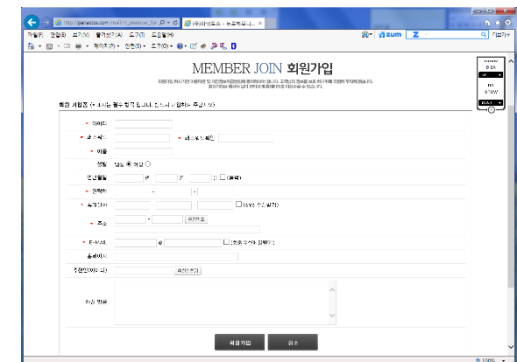

*표시가 있는 각 항목에 대해 기입하고 하단의 '회원가입'을 누르시면 회원가입이 완료됩니다.

프로그램 다운로드 하기

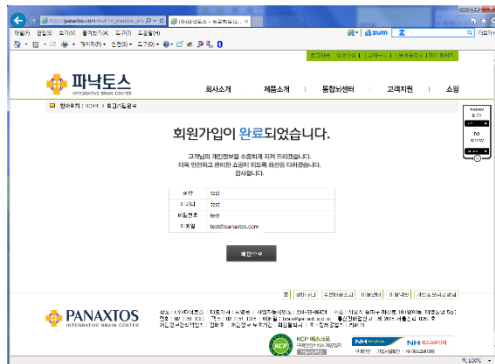

회원가입이 완료되면 자동으로 로그인 이 되며 여기서 '고객지원' 메뉴로 들어가서 '다운로드'를 선택하면 됩니다.



다운로드 메뉴에서 2번 '2015년 새 프로그램 튜트뇌훈련, 씨즐런, 뉴로스펙' 을 선택하세요.

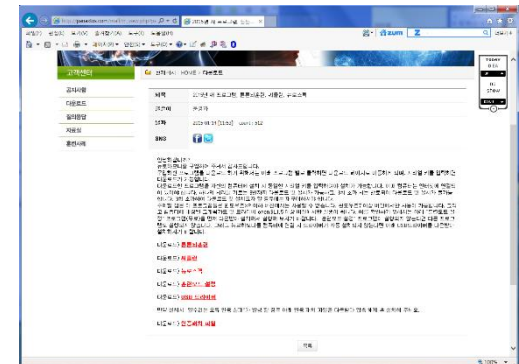

윈도우즈기반의 PC용 프로그램들입니다. 튜트뇌훈련과 씨즐런, 뉴로스펙은 인증키가 있어야 다운로드가 가능합니다. 나머지는 무료로 다운로드됩니다.

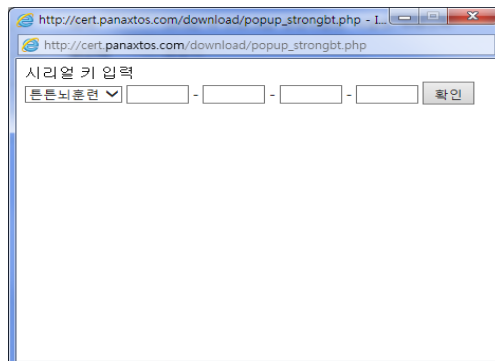

프로그램을 선택하면 '시리얼 키 입력' 창이 뜹니다. 제품 박스에 프로그램 별 인증키가 부착되어 있습니다. 프로그램 별로 해당 키값을 입력하세요.

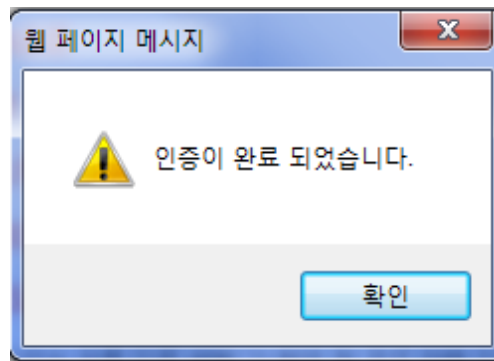

인증 키 값이 정확히 입력되면 '인증이 완료되었습니다' 라는 메시지 창이 뜹니다. '확인' 을 누르면 다운로드 창이 뜹니다.

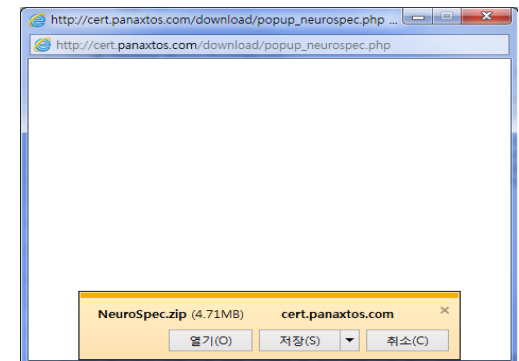

창 아래에 선택한 프로그램을 다운로드 한다는 창이 뜹니다. '저장' 을 누르면 기본폴더에 저장됩니다. 하지만 별도의 프로그램 전용 저장폴더에 저장하기를 추천합니다.

프로그램 다운로드 하기

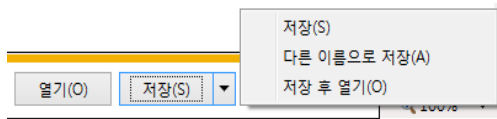

'저장' 단추 옆에 화살표를 클릭하면 옵션이 뜹니다. 여기서 '다른 이름으로 저장' 을 선택합니다.

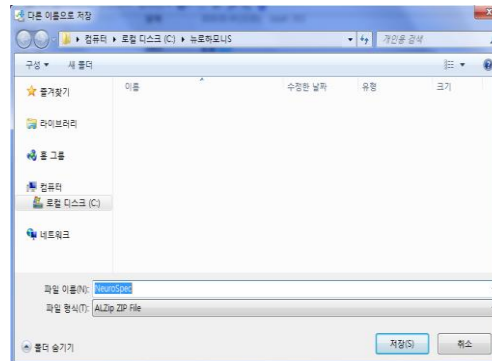

파일을 저장할 폴더를 선택한 후 '저장' 을 누르면 지정된 폴더에 파일이 다운로드되어 저장됩니다. 가급적 '뉴로하모니S' 폴더를 만들어 저장하는 것을 추천합니다.

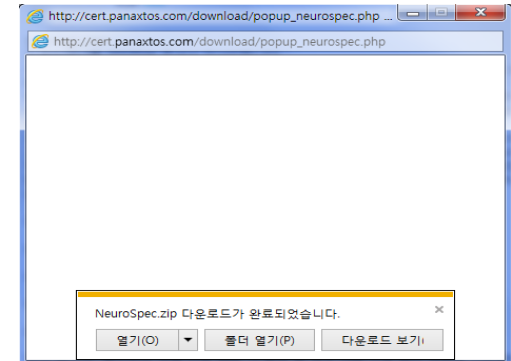







다운로드가 완료되면 완료되었다는 메시지가 뜹니다. 모든 프로그램들을 같은 방식으로 다운로드 받으면 됩니다.

프로그램 설치 하기









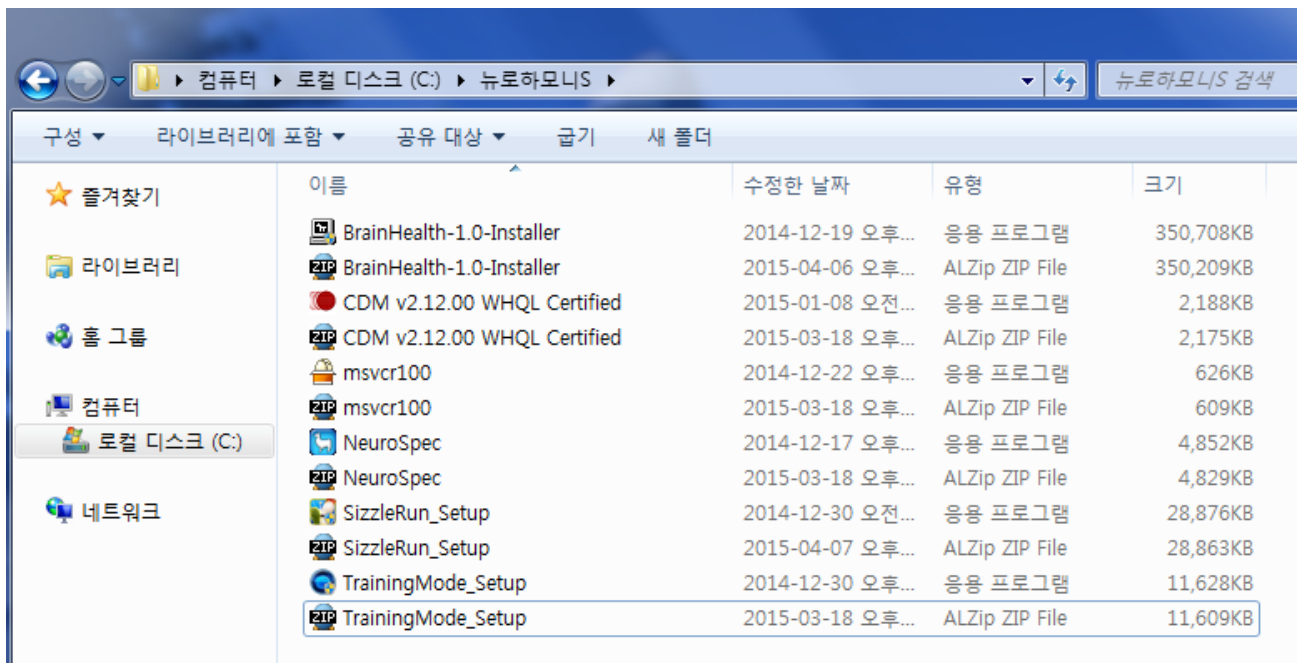



1. 압축풀기

다운받은 파일들은 다음과 같습니다.

이름	수정한 날짜	유형	크기
 BrainHealth-1.0-Installer	2015-04-06 오후...	ALZip ZIP File	350,209KB
 CDM v2.12.00 WHQL Certified	2015-03-18 오후...	ALZip ZIP File	2,175KB
 msvcr100	2015-03-18 오후...	ALZip ZIP File	609KB
 NeuroSpec	2015-03-18 오후...	ALZip ZIP File	4,829KB
 SizzleRun_Setup	2015-04-07 오후...	ALZip ZIP File	28,863KB
 TrainingMode_Setup	2015-03-18 오후...	ALZip ZIP File	11,609KB

이 압축파일들을 압축푸는 프로그램을 이용하여 풀면 다음과 같이 실행 파일들이 나타납니다. 압축파일들은 삭제하셔도 무방합니다.



구성	라이브러리에 포함	공유 대상	급기	새 폴더
이름	수정한 날짜	유형	크기	
 BrainHealth-1.0-Installer	2014-12-19 오후...	응용 프로그램	350,708KB	
 BrainHealth-1.0-Installer	2015-04-06 오후...	ALZip ZIP File	350,209KB	
 CDM v2.12.00 WHQL Certified	2015-01-08 오전...	응용 프로그램	2,188KB	
 CDM v2.12.00 WHQL Certified	2015-03-18 오후...	ALZip ZIP File	2,175KB	
 msvcr100	2014-12-22 오후...	응용 프로그램	626KB	
 msvcr100	2015-03-18 오후...	ALZip ZIP File	609KB	
 NeuroSpec	2014-12-17 오후...	응용 프로그램	4,852KB	
 NeuroSpec	2015-03-18 오후...	ALZip ZIP File	4,829KB	
 SizzleRun_Setup	2014-12-30 오전...	응용 프로그램	28,876KB	
 SizzleRun_Setup	2015-04-07 오후...	ALZip ZIP File	28,863KB	
 TrainingMode_Setup	2014-12-30 오후...	응용 프로그램	11,628KB	
 TrainingMode_Setup	2015-03-18 오후...	ALZip ZIP File	11,609KB	

프로그램 설치 하기

2 뉴로하모니 드라이버 설치하기

CDM v2.12.00 WHQL_Certified 라는 파일을 두번 클릭합니다. 그러면 '장치 드라이버 설치 마법사 시작' 이란 창이 뜨면서 설치가 시작됩니다. '다음'을 클릭하면 'FTDI COM Drivers' 라는 창이 뜨는데 여기서 'Extract'를 클릭하세요. 그러면 '사용권 계약' 창이 뜹니다. '동의함' 박스에 체크하고 '다음' 을 클릭합니다.

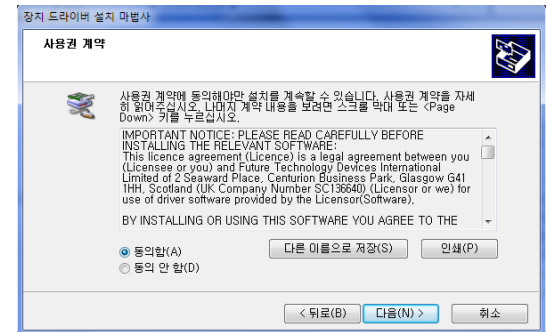
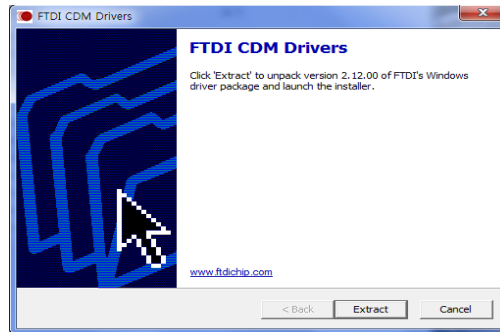
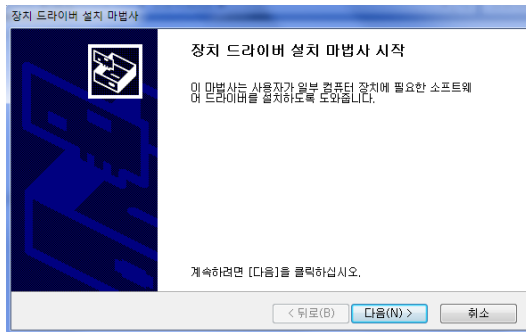

'지금 드라이버를 설치하는 중' 이란 창이 뜨고 잠시 후 '... 완료' 창이 뜨면 설치가 성공적으로 끝난 것입니다. '마침' 을 클릭하세요.

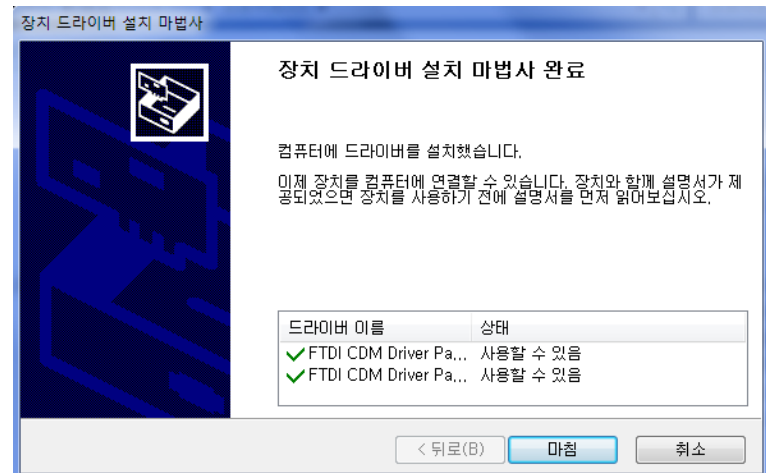
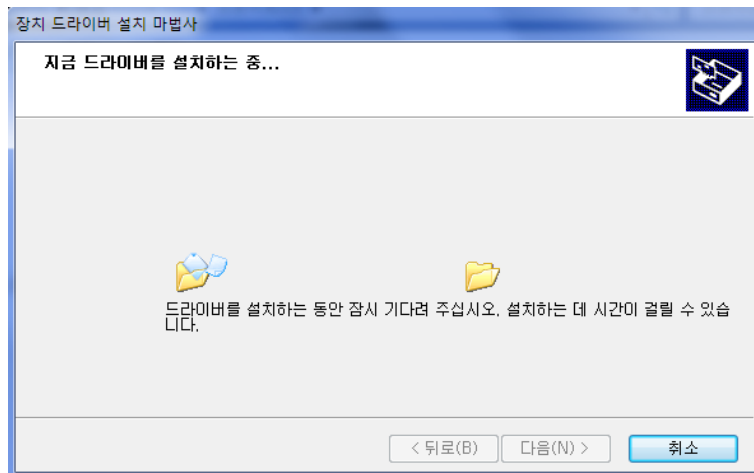

프로그램 설치 하기

3. 훈련모드설정 프로그램 설치

Training Mode_Setup 을 두번 클릭합니다. '설치 시작 ' 창이 뜨면 '다음 ' 을 클릭하고 나면 설치과정 창이 뜨고 나서 '완료 ' 창이 뜹니다.

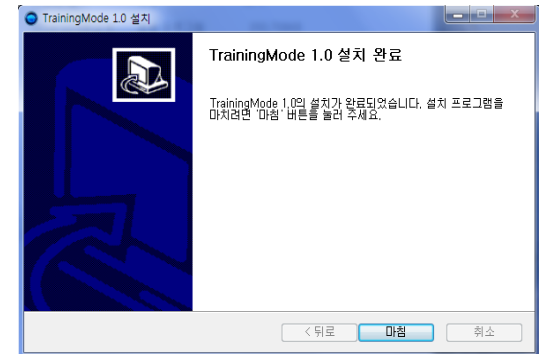
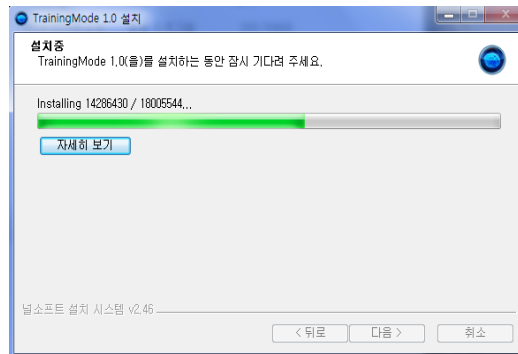
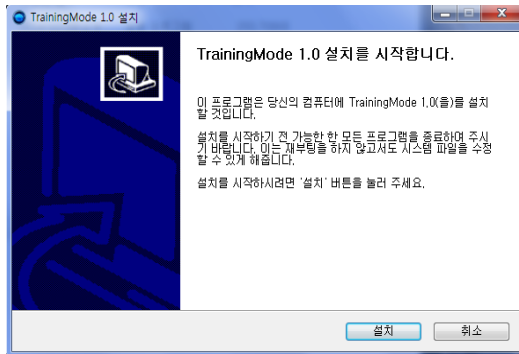

4. 프로그램 설치하기

BrainHealth, SizzleRun, NeuroSpec 프로그램은 설치과정이 모두 동일합니다. 해당 프로그램을 두번 클릭하면 설치가 진행됩니다. 먼저 '인증키'를 입력하는 창이 뜹니다. 그러면 제품 상자 옆에 부착되어 있는 인증키 중에서 해당 프로그램의 인증키를 입력하고 'Next'나 '다음'을 클릭하면 프로그램을 설치할 폴더를 지정하라는 창이 뜹니다. 제시된 폴더를 그대로 놔두시고 'Install'이나 '다음'을 클릭하면 '설치중'이라는 창이 뜨고 나서 '완료' 창이 뜹니다. 그러면 프로그램이 성공적으로 설치된 것입니다. 'finish'나 '마침'을 클릭합니다.

